Avis de publication

Procédure M.A.P.A. Art.28 du CMP

Reboisement forêt communale

Dénomination et adresse de la collectivité qui passe le marché :

Commune de LIT ET MIXE- Mairie – 93, rue de l'Hôtel de Ville – 40170 LIT ET MXE
Tél.05.58.42.83.10 – Fax 05.58.42.41.48 – Courriel mairie@lit-et-mixe.com

Objet et caractéristiques principales du marché :

Plantation en ligne de pins maritimes y compris travaux préparatoires des sols.
Terrains actuellement en coupe rase, situés dans les secteurs de « Malecare » et « Plaine de Pigeon » (parcelles AD0070, C0078, C0086 et C0804), surface totale estimée : 14.5 ha

Procédure :

Marché passé selon la procédure adaptée (MAPA)

Critères de sélection des offres :

Offre économiquement la plus avantageuse appréciée en fonction des critères suivants :
1 - Valeur Technique : 40%
2 - Délai d'intervention : 30%
3 - Prix : 30%

Date de limite de réception des offres :

07 octobre 2016

Date d'envoi du présent avis à la publication :

19 septembre 2016

Adresse où les offres de participations doivent être envoyées:

Offre adressée sous forme de devis, à :
Mairie de LIT ET MIXE – 93, rue de l'Hôtel de Ville – 40170 LIT ET MXE

Format et mise en page à la convenance du participant.

Adresse auprès de laquelle des renseignements d'ordre administratif ou technique peuvent être obtenus :

Mairie de LIT ET MIXE
93, rue de l'Hôtel de Ville
40170 LIT ET MXE

Tél.05.58.42.50.50 – Fax 05.58.42.50.51
Courriel service-technique@lit-et-mixe.com

Personne à contacter : Mr Christophe LEBERT (06 26 42 02 53)

Le Maire.
Dr. B. PUYO

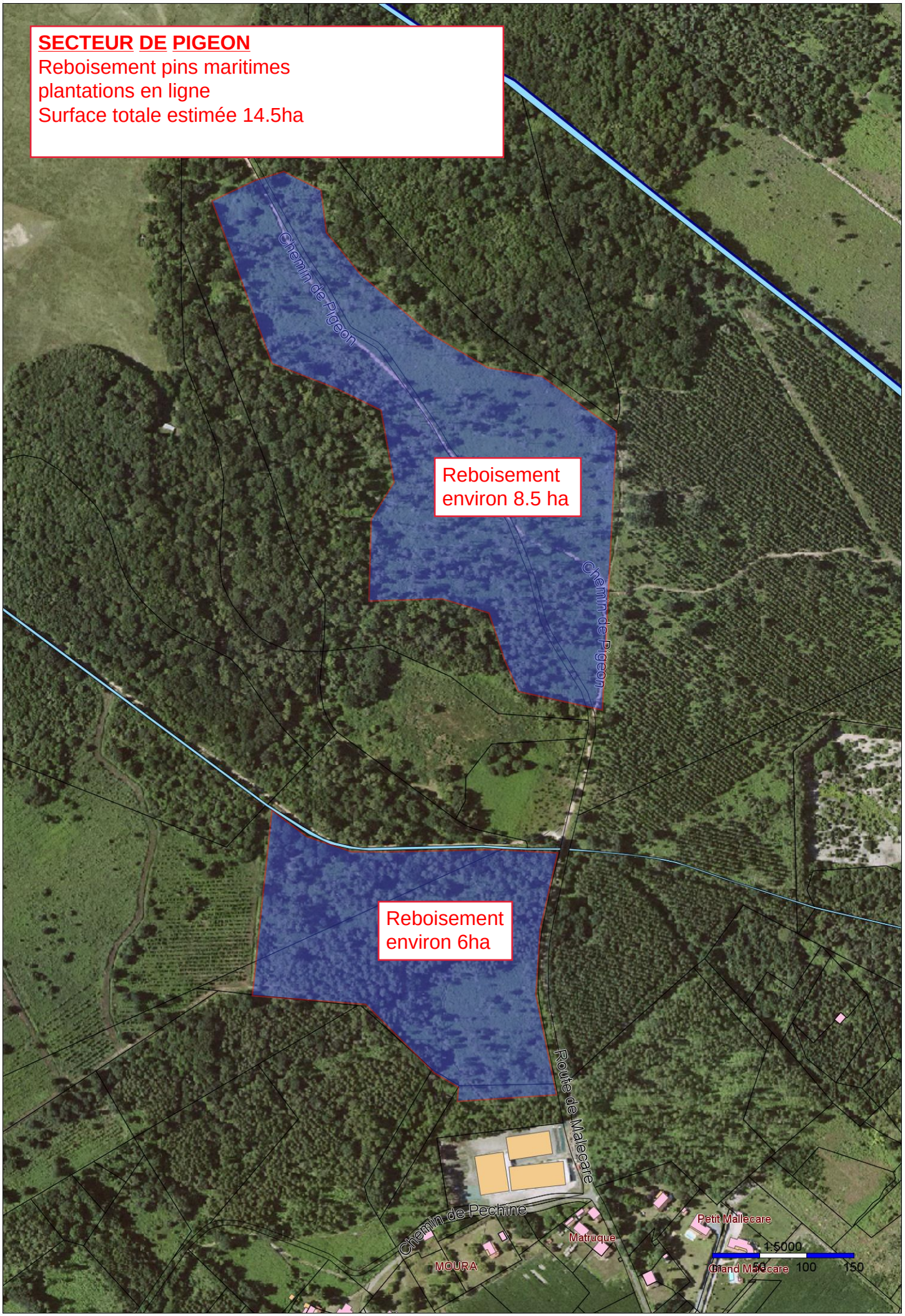
SECTEUR DE PIGEON
Reboisement pins maritimes
plantations en ligne
Surface totale estimée 14.5ha
Chemin de Pigeon
Reboisement
environ 8.5 ha
Chemin de Pigeon
Reboisement
environ 6ha
Route de Malecare
Chemin de Pechine
Matruque
MOURA
Petit Mallecare
Grand Malecare
1:5000
50
100
150